توزّع عدد العقارات على المحافظات (%)

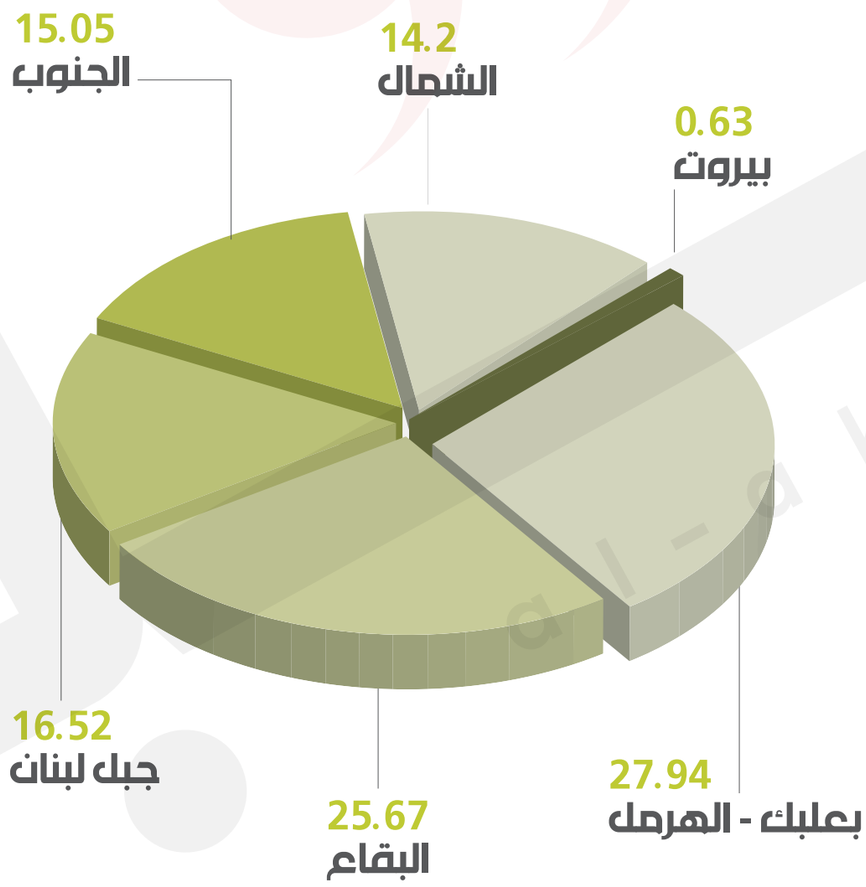

توزّع المساحات على المحافظات (%)

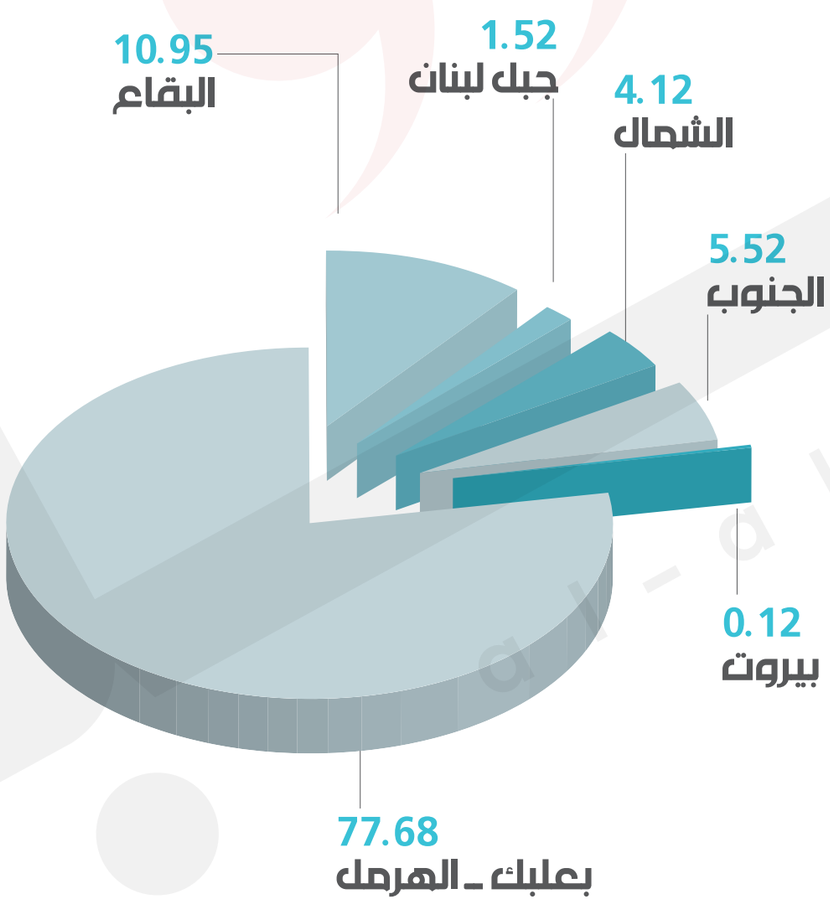

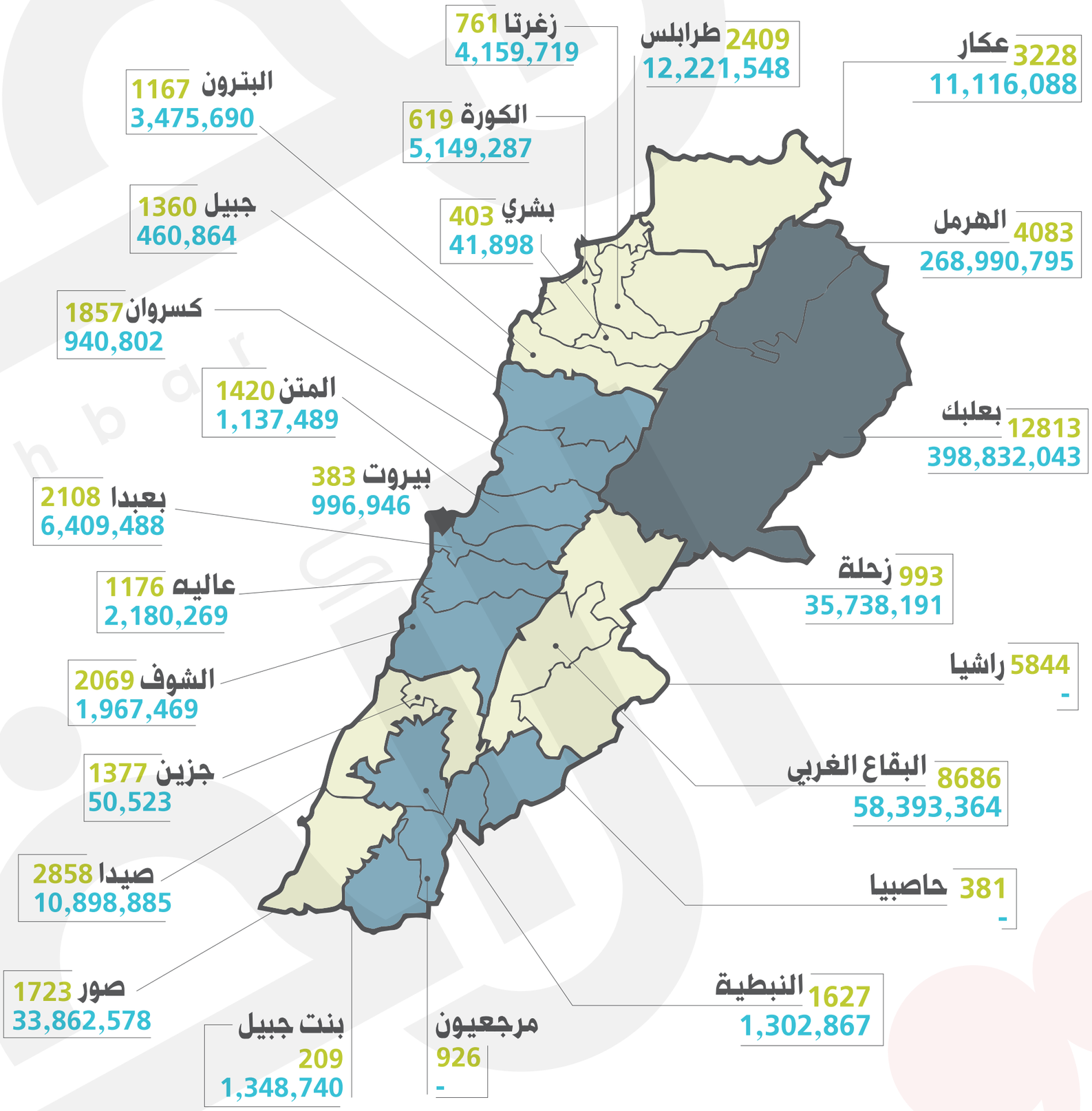

المساحات م2

عدد العقارات

المجموع	
عدد العقارات	المساحات م2
60,480	859,684,542

* 32,387 عقار غير مذكور مساحاتها

عدد العقارات حسب الشطر / م2